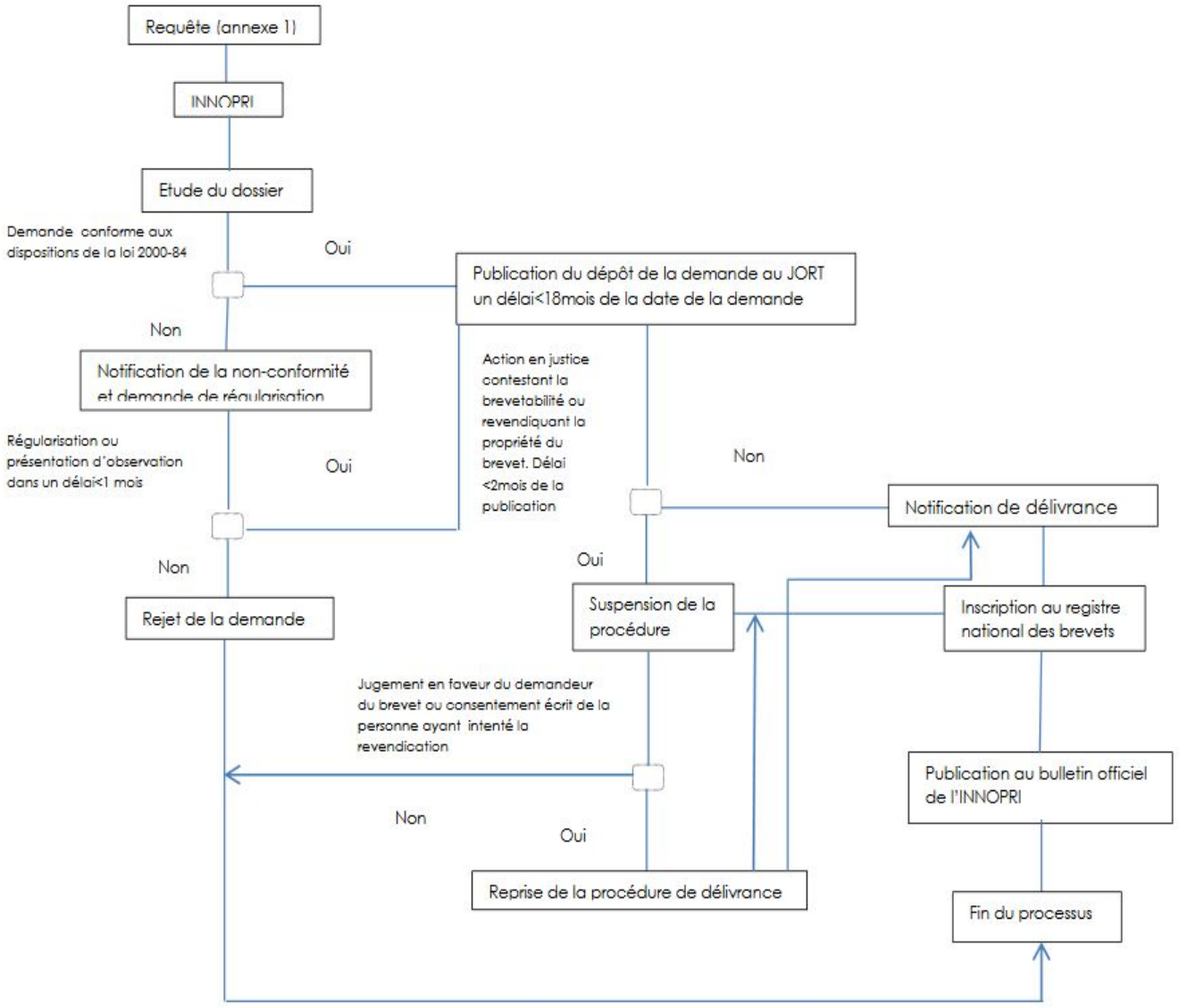Procédures de demande d'enregistrement d'un brevet